

Ante el COVID-19 RECURSOS SOCIALES

AHORA MÁS QUE NUNCA

#QuédateEnCasa

**Zona Básica de Servicios Sociales
de Hinojosa del Duque**



Salud

CORONAVIRUS

Si tiene síntomas o ha estado en contacto con una persona con coronavirus o que venga de una zona de riesgo:



900 400 061

Para cualquier otro tipo de información acerca del coronavirus, contactar con Salud Responde



955 545 060

También para renovación de recetas

Otras emergencias sanitarias

061

112

(Evitar su uso si no se requiere asistencia sanitaria urgente)

Medidas Sociales

Contra el COVID-19

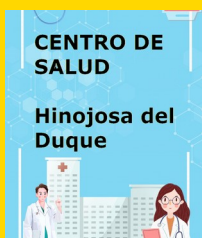

Seguridad

Policía Local:

957 140 021

Guardia Civil:

957 140 012 /

957 140 031



VIOLENCIA de GÉNERO:



MALTRATO INFANTIL:



PERSONAS MAYORES:



Zona Básica de Trabajo Social de Hinojosa del Duque
Avda Corredera,85 14270
957 143 002 957 143 036



Educación



MATRICULACIÓN CURSO 2020-21

- Para **Escuelas Infantiles (0-3 años)** se suspenden temporalmente todos los trámites.
- Para las Enseñanzas de **Segundo Ciclo de Infantil hasta Bachillerato** se habilita la presentación telemática.

PARA MÁS INFORMACIÓN ¡ PINCHA AQUÍ !



Vivienda



- Desahucios
- Hipotecas
- Impagos
- Procedimiento Judiciales

Suministros



✓ Los beneficiarios del Bono Social eléctrico no dejarán de percibir los descuentos y beneficios previstos en la normativa.

Prestaciones

Seguridad Social

¿RECIBES UNA PENSIÓN NO CONTRIBUTIVA?

No tienes que presentar la declaración anual de ingresos

El Gobierno central ha suspendido el plazo de este trámite obligatorio, debido al estado de alarma por el coronavirus.



#QuédateEnCasa



DEMANDA DE EMPLEO

- 955 625 695
- 662 974 519
- 957 110 207

Horario de atención: De 08:30h. a 14:30h.

Empleo

PRESTACIONES SEPE



RESPUESTAS DE LOS SINDICATOS:



Servicios Sociales

Zona Básica de Servicios Sociales:

Equipo de Tratamiento Familiar:

ALARMA SANITARIA CORONAVIRUS COVID-19

Por el riesgo de propagación del coronavirus, se suspende la atención presencial al público.

Ante esta situación, la TRABAJADORA SOCIAL le atenderá en los teléfonos:

699 35 24 42

681 06 09 47

en los siguientes días y horas:

Martes y Jueves de 10 a 14 h.

Ante situaciones de Emergencias, le atenderemos en el **957 77 16 82** y **689 74 78 92**



* **Belalcázar** (martes y jueves) y **Villaralto** (miércoles):
699 375 505

* **Fuente La Lancha** (lunes) y **Santaefemia** (miércoles):
699 352 442

* **Villanueva del Duque** (martes) y **El Viso** (lunes):
696 401 329

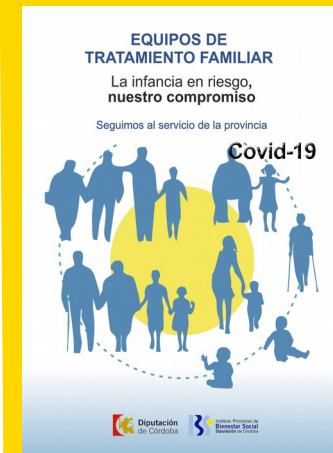

Recuerda que todas las medidas en información de este documento son temporales y susceptibles de cambio ya que atienden a la situación de Estado de Alarma en el que se encuentra el País.

Zona Básica de Trabajo Social de Hinojosa del Duque

Avda Corredera,85 14270

957 143 002 957 143 036

